



Commemoración

Por el día mundial de la

Naturaleza





EL 3 DE MARZO DEL AÑO 2013, LA ONU DECIDE PROCLAMAR ESTE DÍA COMO EL DÍA MUNDIAL DE LA VIDA SILVESTRE, PARA GENERAR CONCIENCIA ACERCA DEL VALOR DE LA FAUNA Y LA FLORA SALVAJES Y LA NECESIDAD URGENTE DE COMBATIR LOS DELITOS CONTRA EL MEDIO AMBIENTE, CAUSADOS POR LA ACTIVIDAD HUMANA

✧ CADA AÑO LA ONU DECIDE UN LEMA Y ESTE AÑO ES:

“Recuperar a las especies que han sido clave para la restauración de los ecosistemas”

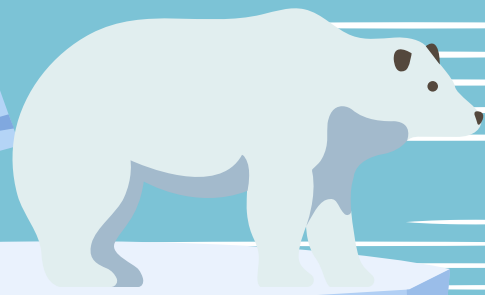

En Chile

Actualmente existen al menos 8.400 especies de flora y fauna silvestre en **peligro crítico de extinción**



Huillín



Zorro Culpeo



Gato Andino



Picaflor de Arica



Huemul



Desierto Florido de Atacama



Isla de Pascua



Las torres del Paine

Se estiman otras 30.000 especies en estado **vulnerable** o en **peligro de extinción**

Fuente: Lista Roja de Especies Amenazadas (UICN, 2022)



Belloto del Sur



Orquídea Amarilla de Nahuelbuta



Canelillo



¿Cuál es el valor de la Biodiversidad?

- La absoluta dependencia que tenemos los seres humanos de los ecosistemas de los que somos parte, ya sea en cultura y alimentación



- La biodiversidad sustenta la existencia de los sistemas ecológicos y provee servicios ecosistémicos fundamentales para los individuos y sociedad

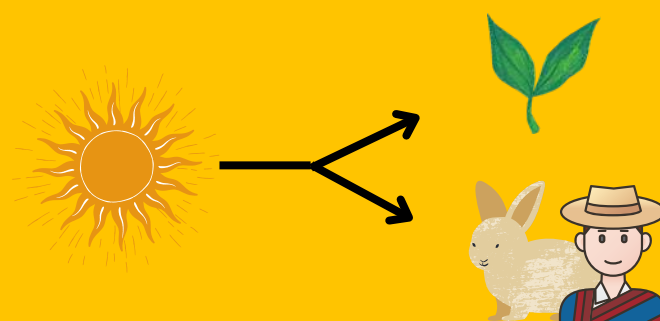

Amenazas sobre la Biodiversidad

El humano es uno de los principales responsables de la disminución de hábitats y ecosistemas

- Pérdida y fragmentación de los hábitats naturales
- Sobreexplotación directa de especies y recursos
- Introducción de especies exóticas invasoras
- Contaminación ambiental
- Cambio Climático



Descubre más cosas sobre las especies animales y vegetales amenazadas y averigua cómo puedes contribuir a su conservación



Comparte lo que aprendas, especialmente con niños y jóvenes. Ellos serán los futuros líderes en la conservación de la vida silvestre



¿Cómo ayudar?

Reducir, Reutilizar y Reciclar considerando la gran cantidad de plástico que existe en el mar y las muertes de animales que el ser humano ha causado por residuos de los que no se han encargado



Respetar el entorno es participar positivamente a convivir en un ecosistema sin impactar negativamente a las especies silvestres. Evitar la caza de los mismos es de gran ayuda para una convivencia sana

Recordar NO intentar alimentar animales silvestres

